



Gedragcode Lichtberekeningen

MINI SYMPOSIUM
MIRLITON THEATER

Utrecht, 18 februari 2016



Mark Laponder



ESZET LIGHTING B.V.
- voor kwaliteit in licht -

KERNTEAM INDOOR

Utrecht, 18 februari 2016



“Hoe heurt ‘t eigenlijk?”

Utrecht, 18 februari 2016

Kantoor 600x600 bouwvorm / Summary

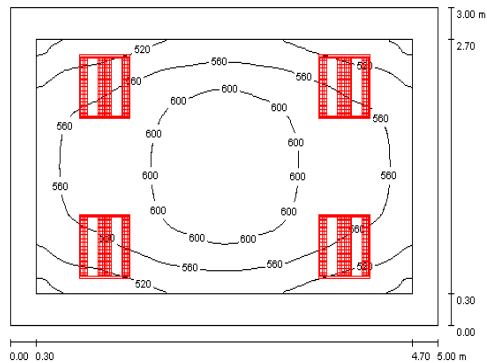

Height of Room: 2.800 m, Mounting Height: 2.854 m, Light loss factor: 0.85

Values in Lux, Scale 1:39

Surface	ρ [%]	E_{av} [lx]	E_{min} [lx]	E_{max} [lx]	$u0$
Workplane	/	564	463	627	0.821
Floor	20	424	298	543	0.702
Ceiling	70	113	89	128	0.788
Walls (4)	50	257	97	570	/

Workplane:

Height: 0.800 m
 Grid: 128 x 128 Points
 Boundary Zone: 0.300 m

Illuminance Quotient (according to LG7): Walls / Working Plane: 0.475, Ceiling / Working Plane: 0.200.

Luminaire Parts List

No.	Pieces	Designation (Correction Factor)	Φ (Luminaire) [lm]	Φ (Lamps) [lm]	P [W]
1	4		3350	5000	63.0
Total:			13400	20000	252.0

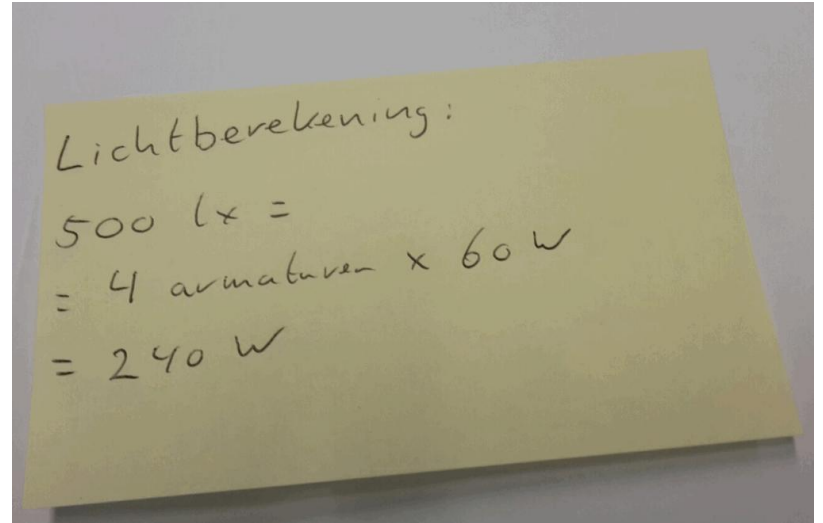

Lichtberekeningen anno 2016

- Meer en meer complexe berekeningen.
- Concurrentie.
- Professionals en 'hobbyisten'.
- Rekensoftware is eenvoudig verkrijgbaar.
- De 'onwetenden' verprutsen het voor de mensen die hun vak serieus nemen.



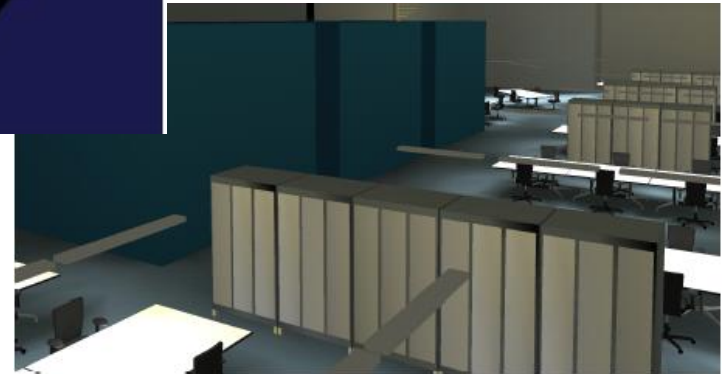
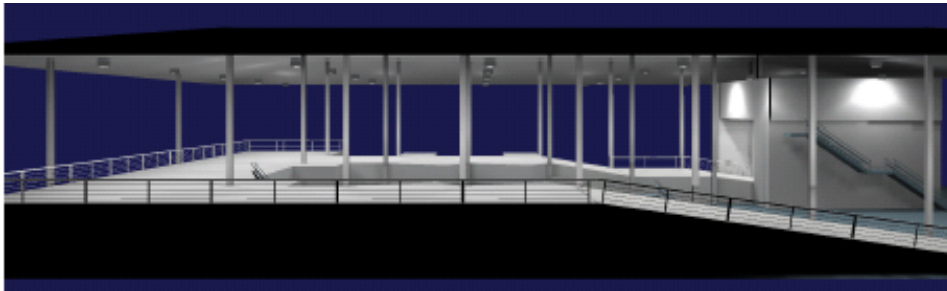
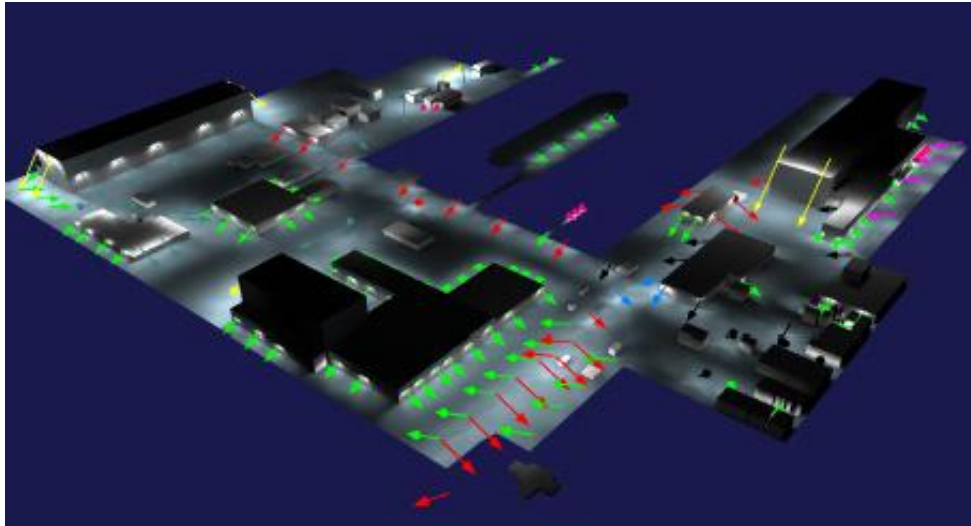

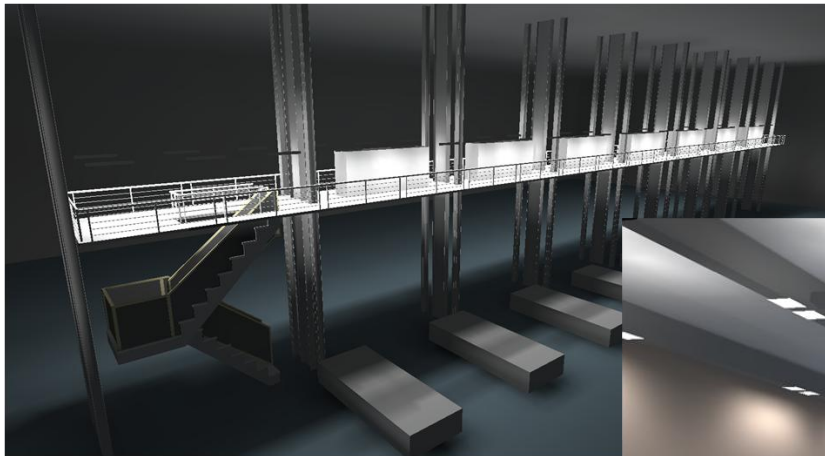

Object : HALVERLICHTING
 Installatie : diverse opzetjes
 Projectnummer : 210915-03
 Datum : 21.09.2015



ESZET LIGHTING B.V.
 - voor kwaliteit in licht -

2 300 lux 6 armaturen SZ

2.2 Samenvatting, 300 lux 6 armaturen SZ

2.2.1 Resultaat overzicht, Evaluatiegebied 1

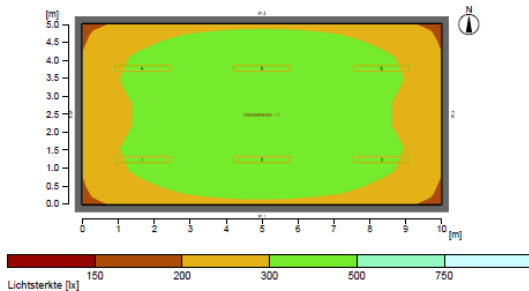

Algemeen
 Gebruikt rekenalgoritme : gemiddeld indirect deel
 Hoogte armatuurniveau : 5.00 m
 Onderhoudsfactor : 0.85
 Totale lichtstroom van alle lichtbronnen : 52494 lm
 Totaal vermogen : 408.0 W
 Totaal vermogen per vlak (50.00 m²) : 8.16 W/m² (2.55 W/m²/100lx)

Evaluatiegebied 1	Referentievlak 1.1 Horizontale
Em	320 lx
Emin	211 lx
Emin/Eav (Uo)	0.66
Emin/Emax (Ud)	0.54
UGR (1.3H 2.7H)	<=22.5
Positie	0.00 m

Type Aant./Fabrikaat

1	6	3F Filippi		
		Bestelnr.	: 158616	
		Armatuurmaat	: 3F Linda LED 2x30W L1570	
		Uitrusting	: 2 x 30W LED/840	30W / 4374.5 lm

ESZET Handelsgroep "Dynamisch vanuit Harderwijk"
 ESZET Lighting B.V. tel: 0341 438 260 fax: 0341 438 290 e-mail: verkoop@eszet.nl

122

Pagina 1/2

Object : HALVERLICHTING
 Installatie : diverse opzetjes
 Projectnummer : 210915-03
 Datum : 21.09.2015



ESZET LIGHTING B.V.
 - voor kwaliteit in licht -

3 500 lux 6 armaturen

3.2 Samenvatting, 500 lux 6 armaturen

3.2.1 Resultaat overzicht, Evaluatiegebied 1

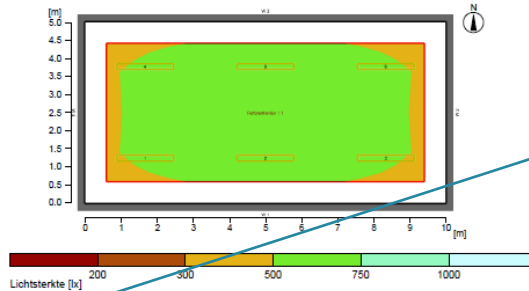

Algemeen
 Gebruikt rekenalgoritme : gemiddeld indirect deel
 Hoogte armatuurniveau : 5.00 m
 Onderhoudsfactor : 1.00
 Totale lichtstroom van alle lichtbronnen : 52494 lm
 Totaal vermogen : 408.0 W
 Totaal vermogen per vlak (50.00 m²) : 8.16 W/m² (1.44 W/m²/100lx)

Evaluatiegebied 1	Referentievlak 1.1 Horizontale
Em	567 lx
Emin	441 lx
Emin/Eav (Uo)	0.78
Emin/Emax (Ud)	0.69
UGR (1.3H 2.7H)	<=20.6
Positie	0.80 m

Type Aant./Fabrikaat

1	6	3F Filippi		
		Bestelnr.	: 158616	
		Armatuurmaat	: 3F Linda LED 2x30W L1570	
		Uitrusting	: 2 x 30W LED/840	30W / 4374.5 lm

ESZET Handelsgroep "Dynamisch vanuit Harderwijk"
 ESZET Lighting B.V. tel: 0341 438 260 fax: 0341 438 290 e-mail: verkoop@eszet.nl

122

Pagina 2/2

Evaluatiegebied 1

Em : 320 lx
 Emin : 211 lx
 Emin/Eav (Uo) : 0.66
 Emin/Emax (Ud) : 0.54
 UGR (1.3H 2.7H) : <=22.5
 Positie : 0.00 m

Referentievlak 1.1

Horizontale

Evaluatiegebied 1

Em : 567 lx
 Emin : 441 lx
 Emin/Eav (Uo) : 0.78
 Emin/Emax (Ud) : 0.69
 UGR (1.3H 2.7H) : <=20.6
 Positie : 0.80 m

Referentievlak 1.1

Horizontale

Uitgangspunten

- Hoe dient men een representatieve lichtberekening te maken?
- Hoe voorkom je dat de klant appels met peren aan het vergelijken is?
- Hoe kunnen we een waarborg bieden vanuit de lichtmarkt voor de eindklant dat lichtberekeningen representatief zijn?

Gedragscode in een notendop

- Gemeenschappelijke “wens” herkent in de markt door NLA + NSVV.
- Uitgangspunten voor de invoergegevens, welke beargumenteerd zijn!
- Erkende software toepassen.
- Minimale parameters in de uitvoer (rapportage) welke beargumenteerd zijn!
- Voor zowel binnen- als buitenverlichting.
- Opgesteld door een brede representatieve groep lichtexperts.
- Essentie is de lichtberekening an sich! Het gaat dus niet over het lichtontwerp.....
- Bestemd voor B2B markt.



KENNISCENTRUM LICHT

Gedragscode

Lichtberekeningen

Gedragscode Lichtberekeningen

De armaturenfabrikant/leverancier/adviseur/installateur geeft door ondertekening van deze NSVV-Gedragscode Lichtberekeningen aan dat:

1. Armaturenfabrikant/leverancier/adviseur/installateur gebruik maakt van een lichtberekeningsprogramma wat door NSVV als gangbaar in de markt wordt beschouwd. Een lijst is in bijlage A van dit document weergegeven.
2. De resultaten van de berekeningen worden in een rapport ter beschikking gesteld aan de opdrachtgever. Dit rapport voorziet in een gedegen toelichting en uitleg – in begrijpelijke taal - van de gebruikte gegevens en de resultaten van de lichtberekening. Voor het opstellen van het rapport kan gebruik worden gemaakt van een summier template welke ter beschikking gesteld zal worden. Hiervoor zal de samenvatting als basis dienen.
3. De inhoud van berekeningen en rapportage voldoet aan de vereisten zoals beschreven in dit document.

Inhoud lichtberekeningsrapport binnenverlichting

4. Informatie invoer gegevens:

Tot de noodzakelijke invoergegevens behoren tenminste: de ruimte afmetingen, de berekeningsvlakken in de ruimte, randzones en berekeningsraster, reflectiewaarden van de vlakken, onderhoudsfactor, lichtpuntposities en -rotaties en fotometrische gegevens. Deze laatste gegevens zijn herleidbaar naar gecertificeerde meetgegevens afkomstig van een geaccrediteerd laboratorium. Wanneer er handmatig wijzigingen worden doorgevoerd zal dit worden opgenomen in het rapport.

In de lichtberekening voor binnenverlichting wordt altijd als basis uitgegaan van:

- Een lege ruimte.
- Er wordt gebruik gemaakt van de invoergegevens die door de opdrachtgever worden verstrekt. Voor zover deze ontoereikend zijn, zullen ze worden aangevuld met aannames die bij de berekening worden gemotiveerd.

5. Uitvoer:

In het lichtberekeningsrapport wordt duidelijk vermeld aan welke uitgangspunten wordt voldaan, zoals afgesteld met de opdrachtgever. De gebruikte invoergegevens, eventuele aannames worden benoemd. Relevante vaktermen worden zo nodig toegelicht. In het rapport van de lichtberekening zijn de voor de opdrachtgever relevante resultaten van de lichtberekening aangegeven, afhankelijk van toegepaste normen en applicatie zijn dit tenminste:

- Fabricaat en type toegepaste armaturen, montagepositie en rotatie.
- Fabricaat, type, kleurtemperatuur en kleurweergave van de lichtbron.
- De hoogte van de toegepaste onderhoudsfactor met een korte onderbouwing.
- Toegepast lichtschakel- en/of regelsysteem en hun instellingen voor zover deze van invloed zijn op de uitkomst van de lichtberekening.
- Totaal systeemvermogen in Watt.
- lm/W verhouding van het armatuur
- $W/m^2/lx$; in het rapport is toegelicht op welk oppervlak de gegevens betrekking hebben.
- Voor opdrachtgever relevante lichttechnische gegevens zoals verlichtingssterkte, gelijkmatigheid, UGR
- Het toegepaste rekenraster met een korte onderbouwing
- Toegepaste software met vermelding van versie

Bijlage A: Tabel voor invullen project parameters

Algemene gegevens	Vul hier uw antwoord in
Afmetingen ruimte (lxbxh)	
Type ruimte / type werkzaamheden	
Toegepaste reflectiefactoren ruimte (Plafond/Wand/Vloer)	
Motivatie ^{XA} reflectiefactoren	
Toegepast rekenraster	
Motivatie ^{XA} rekenraster	
Gekozen onderhoudsfactor	
Motivatie ^{XA} van de onderhoudsfactor	
Toegepast schakel en regelsysteem	
Dim niveau instelling van schakel en regelsysteem indien van invloed op de lichtberekening (%)	

*A Motivatie dient te zijn ingevuld

Lichtberekeningsrapport binnenverlichting

Praktijk

- Marktpartij conformeert zich aan de Gedragscode door ondertekening en betaling registratie fee aan NSVV.
- Marktpartij krijgt de Gedragscode + rapportage template + logo ter beschikking.
- NSVV geeft in lijst op website weer wie de Gedragscode naleven.
- Marktpartij werkt volgens Gedragscode en hanteert evt. rapportage template als plan volgens gedragscode opgezet is.
- In geval van twijfel of conflict tussen partijen vervult NSVV de rol van arbitrage (waarbij partijen zich verplichten mee te werken aan deze arbitrage!).

Praktijk

- Steekproeven kunnen incidenteel óf bij vermoeden van misbruik plaatsvinden.
- Indien marktpartij verkeerd handelt krijgt men eerst een waarschuwing.
- Eventueel zal men van de lijst verwijderd worden nadat men hierover een schriftelijke bevestiging ontvangen heeft.
- Jaarlijkse fee voor actualiseren registratie en doorvoeren evt aanpassingen.
- Input van “gebruikers” wellicht waardevol adhv ervaringen in de praktijk.

Wat brengt het u?

- Professionalisering van uw lichtplannen en lichtadviezen.
- Brede erkenning in de markt qua aanzien / niveau van uw lichtberekening(en).
- Helder verhaal naar uw klant omtrent de opzet van uw lichtberekening(en).
- Sterkere positie tov concurrent welke de Gedragscode niet naleeft.
- Vele A-merk fabrikanten, adviseurs en ontwerpers zullen de Gedragscode gaan hanteren.
- Mogelijke BREEAM toetsingseis in de nabije toekomst!?

Deelnamekosten

- Niet NSVV leden € 150 per jaar
- NSVV leden € 100 per jaar
- Registratie op de NSVV website kosteloos.
- Kosten extra vermelding bedrijfslogo en weblink

Niet NSVV leden	€ 75 per jaar
NSVV leden	gratis

(evt. afmeldingen dienen 2 maanden voor het einde van het jaar ingediend te zijn anders vindt automatische verlenging plaats)

Stand van zaken

- NSVV live gegaan met Gedragscode Lichtberekeningen op:

1 november 2015.

- Aanmelden via www.nsvv.nl/gedragscode
- Inmiddels zijn er **40** partijen aangesloten!!
- Eerste kritische opbouwende opmerkingen vanuit de markt zijn besproken in de Werkgroep Gedragscode en worden verwerkt!

Wat nu verder?

- Jaarlijkse evaluatie tussen NSVV en NLA.
- Doel om daglicht toetreding op te nemen in de Gedragscode.
- Draagvlak verbreden richting DGBC-BREEAM / BNA-BNI / Uneto VNI / KIEN etc. etc.
- Waken voor bureaucratie.
- Volg de vakbladen mbt media uitingen omtrent de Gedragscode.

Toekomst

- Klant gaat u vragen om naleving Gedragscode.
- Gedragscode opnemen als eis in bestekken.
- “Levend document”, evt aanpassingen doorvoeren adhv input uit de markt.
- Wens NSVV tot formele certificering middels accreditatie.

Toekomst

Samen met u als klant zullen we als professionals ons vak als lichtadviseur op een hoger niveau moeten positioneren in de markt door brede (h)erkenning, acceptatie en naleving van deze gedragscode en zodoende een waarborg bieden voor lichtberekeningen die het

“kaf van het koren scheiden”!



Dank voor uw aandacht!

HEEFT U NOG VRAGEN?

Utrecht, 18 februari 2016